



## 農林水産物部会

農林水産物部会は、地域の農林水産業の振興と地産地消を推進しています。

9/12(土)8:00~  
毎月第2土曜日は

## 「朝市」



くんちめ市

9/12(土)・13(日)  
収穫まつり 第1弾

## 「ぶどう祭」

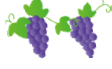

人気のぶどう、話題のぶどうが大集合！  
安全・安心イベント2015「安全・安心農産物」  
スタンプラリーポイントになっています。

「おとぎの里収穫まつり」…9/12,13「ぶどう祭」、9/19  
~23「秋野菜・果物祭」、10/10~12「ええじゃないか」、  
11/3「秋穫祭2015」、11/21~23「りんご祭」お楽しみに!!

真田丸放映間近！  
上田 道と川の駅も  
応援しています！



先週末開催の  
「真田幸村公出陣ねぶた」に  
応援参加しました。  
開催関係者の皆様には  
大変お世話になりました。

## あといえ部会

あといえ部会は、手芸・工芸の実演と体験、伝統技術の伝承  
地域の作品展示、芸術・趣味の表現の活動をしています。

## 「陶芸&粘土細工展」

9/27(日)まで開催中！

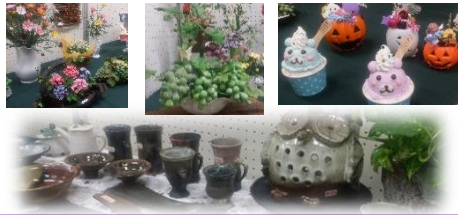

## 安全安心部会

安全・安心部会は、地域の防災・交通安全の推進  
と健康づくりの応援をしています。

## 「健康ウォーキング」 実施します！



9/12(土) 千曲川コース  
(約11km) ※8:00 集合・スタート

上田道と川の駅→上田大橋→堤防道路  
→ネズミ橋→下半過→ゴール

9/12は「安全・安心イベント2015」  
詳しくは裏面をご覧ください。

## ふるさと部会

ふるさと部会は、上田道と川の駅や地域の魅力  
アップ活動、環境整備活動を行っています。

## みんなで守ろう！ 地域の豊かな自然

上田道と川の駅と地域の魅力アップ活動と環境整備を  
進めています。

半過グラウンド、緑地広場、親水広場など「川の駅施設」  
のご利用にあたっては、上田道と川の駅 おとぎの  
里への利用申し込みをして頂き、許可を得る必要  
があります。また、岩鼻眼下の道路は「半過公園の  
園路」ですので徐行にて通行してください。尚、河川  
の増水や催事など、管理運営上の都合で通行止め  
等の規制をかけることがあります。ご了承願います。

## あきない部会

あきない部会は飲食・物販の営業を通して  
お客様へ「おもてなし」を提供しています。

今年も「天然鮎」「天然うなぎ」の季節が  
やってきました！

・天然鮎の塩焼き定食 850円

・天然鮎の塩焼 600円

・天然大うなぎ定食

1kgあたり 10,000円(約5人前)

大きすぎて「おひつ」でやっています！

大鮎、大うなぎ 要予約！

焼きあげるのに少々時間が掛かります。

お待たせしました！秋のスイーツ

おとぎの里オリジナル スイーツ

人気の「パンプリン」も始まっています！

他の秋限定メニューもはじまります！



写真は 1メートルの天然うなぎのおひつご飯



メニューの一例

## 食品部会

食品部会は地域の農林水産業の振興と  
上田道と川の駅を拠点とした「6次産業化」  
を進めています。

「おやきづくり」や  
「スイーツづくり」を  
してみませんか？

おとぎの里でつくって販売したい方を  
募集しています！

「そば打ち道場」を  
サポートしています！

毎月第4月曜日18:00~  
半過公民館にて実施して  
います。(事前予約制)  
先生は半過のそば店  
「日賀志」のご主人です。

【お願いとお知らせ】9月12日(土)8:00~16:30の間  
上田道と川の駅にてヘリコプターの離着陸を行います。  
ご了承くださいませようお願い申し上げます。  
安全・安心イベント実行委員会



## てらこや部会

てらこや部会は体験学習を通しての環境教育、  
表現活動を中心とした文化振興活動、  
スポーツ振興活動を推進しています。

地域の表現者の皆さん  
を応援します！

あなたも「上田道と川の駅」で表現し  
てみませんか？ バンド  
演奏、ダンス、パフォーマンス  
などジャンルは問いません！  
※出演にあたっては所定の  
出演規則がございます。  
詳しくはお問合せ下さい。



## 企画・プロモーション部会

10/10(土)11(日)12(月)  
上田道と川の駅 楽市楽座

「ええじゃないか 2015」

「市」物販/道の駅ならではの豊富な品揃え。  
食/天然塩焼鮎、大うなぎ蒲焼、信州牛ステーキ  
馬肉うどん 他、恒例の大人気メニューがいっぱい。  
「座」和太鼓演奏「大地の鼓動」、ゆるキャラオリ  
ンピック、ご当地アイドル大集合、フラダンス 他。

会員  
募集中！

「おとぎの里」には 農林水産物、手芸品・工芸品の出品や、料理・加工食品づくり、教育・スポーツ、  
ふるさと魅力アップ活動、安全・安心活動、イベント企画などの8つの部会があり、色々な分野で参  
加出来ます。上田 道と川の駅の物語を一緒に作(創・造)っていきませんか？

■お問い合わせは・・・

上田 道と川の駅 **おとぎの里**

TEL:0268-75-0587 FAX:0268-75-0586

バス停が新設され、ますます便利になりました！

千曲バス「県道川西線」(上田駅~下半過)のバス停  
「上田道と川の駅前」が新設されました！ぜひご利用ください。

おとぎの里

検索

# 9/12(土) 上田道と川の駅

## 安全・安心イベント2015

～ 安全・安心な地域づくりはみんなの願い ～

### 第67回 全国植樹祭ながの

#### 応援イベント 同時開催

～ 植樹祭と苗木のプレゼント ～

安全・安心な地域づくりはみんなの願い。  
楽しみながら「安全」「防災」について学びます。

防災拠点の上田 道と川の駅は  
「リスクコミュニケーションの醸成」を目指します。

### 体験・学習ポイント

- |                          |                         |
|--------------------------|-------------------------|
| 【イベント本部(植樹祭)】            | 植樹、苗木プレゼント              |
| 【イベント本部(安全・安心イベント)】      | Start                   |
| 【自衛隊】                    | 1                       |
| 【国土交通省 北陸地方整備局 千曲川河川事務所】 | 2                       |
| 【国土交通省 関東地方整備局 長野国道事務所】  | 3                       |
| 【長野県警 上田警察署】             | 4                       |
| 【長野県警 上田警察署】             | 5                       |
| 【上田地域広域連合消防本部 南部消防署】     | 6                       |
| 【上田市消防団 第7分団】            | 7                       |
| 上田道と川の駅 防災倉庫             | 8                       |
| 上田道と川の駅 災害対応トイレ          | 9                       |
| 【国土交通省 関東地方整備局 長野国道事務所】  | 10                      |
| 【上田道と川の駅 おとぎの里 農林水産物部会】  | 11                      |
| 【上田市社会福祉協議会】             | 12                      |
| 【上田市】                    | 13                      |
| 【おとぎの里協力会】               | 14                      |
| 【おとぎの里協力会(長野県バトロール)】     | 15                      |
| 【上田市防災支援協会【半通自治会、おとぎの里】】 | 16                      |
| 【イベント本部、上田市広報情報課】        | Goal                    |
| 上田 道と川の駅 おとぎの里 野外ステージ    | 安全・安心劇場、3D紙芝居、yes-noゲーム |
| 【長野県危機管理部 危機管理防災課】       | YES-NOゲーム コーディネート       |

### イベントスケジュール

8:00	健康ウォーキング受付	8:00～	8:30～ヘリコプター受付
9:00	健康ウォーキング	(千曲川コース 約11km)	ヘリコプター搭乗
9:30	開祭式	9:30～	
10:00	10:00～11:30	10:00～15:00	安全スタンプラリー
10:30	植樹	苗木プレゼント	(各協力機関・団体)
11:00	炊き出し訓練開始	先着順500本	9:00～16:00
11:30	11:30～	11:00～	ご予約者様優先
12:00	お振舞い	おとぎの里キャラクターショー	(おとぎの里劇団)
12:30		3D紙芝居「第一次上田合	10:00～15:00
13:00		(殺陣サークル演)	非常食プレゼント
13:30		13:30～	
14:00		防災ディスカッション	(長野県危機管理部)
14:30			
15:00	閉祭式	15:00～	
15:30			
16:00			
16:30			

私たちが暮らす地域を  
空から見てみませんか?



ヘリコプター当日搭乗券あります!

【当日券料金】 小ども(3歳～12歳) 5,000円 大人(中学生以上) 6,000円  
※当日ご搭乗をご希望される方は、イベント本部又はヘリコプター搭乗受付にお申込みください。ご予約のお客様の搭乗時間、お席、コースを優先とします。

【お願いとお知らせ】  
9月12日(土)8:00～16:30の間  
ヘリコプターの離着陸を行います  
ご了承のほどお願い致します。

### 安全スタンプラリー 会場図/スタンプポイント

各協力参加機関・団体の体験・学習ポイントを回ります。全ポイントでスタンプを集めプレゼント(非常食など)をゲットしよう!

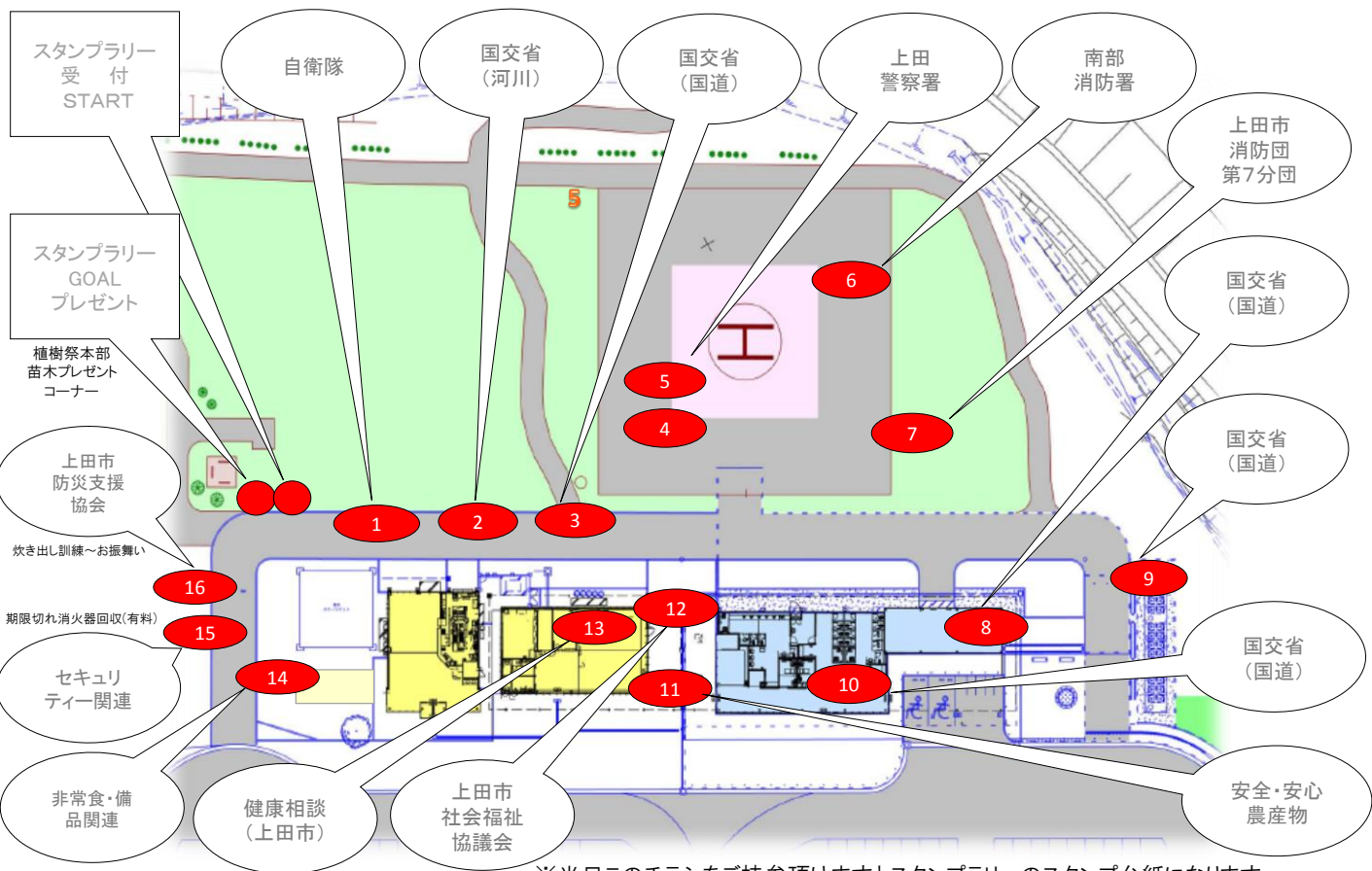

※当日このチラシをご持参頂きますとスタンプラリーのスタンプ台紙になります。

お問い合わせは・・・



上田市小泉字塩田川原2575-2  
TEL:0268-75-0587 FAX:0268-75-0586

おとぎの里

検索

http://www.otoginosato.jp/